

Dimension sonore

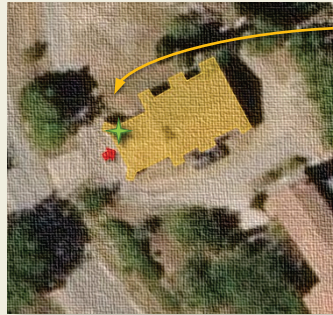

source : Géoportail IGN

Acquisition sonore:
captation du fond d'air
extérieur.

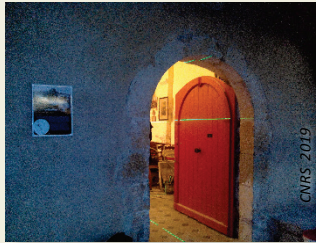

CNRS 2019

Préparation de la grille de
captation (intérieur).

Contact >

UMR 7061 - P.R.I.S.M.
Campus CNRS Joseph Aiguier - Bât. S
31, chemin Joseph Aiguier
CS 70071
13402 MARSEILLE CEDEX 09

sesames@map.cnrs.fr



Flasher pour écouter

Données métriques et visuelles



Plan de situation, source : Géoportail IGN

5 esquisses du plan et de la section

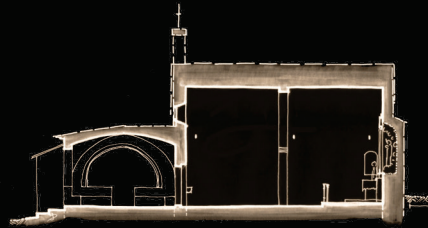

0 1m

Contact >

UMR 3495 CNRS/MC MAP
Campus CNRS Joseph Aiguier - Bât. US
31, chemin Joseph Aiguier
CS 70071
13402 MARSEILLE CEDEX 09

sesames@map.cnrs.fr



29/04/2020

programme de recherche scientifique
pluridisciplinaire



Comment faire lire, écouter, et
réinvestir un patrimoine
d'églises et de chapelles rurales?

Nouveau protocole d'acquisition
de données métriques, visuelles,
et sonores.

Rendre compte sur le plan visuel,
compositionnel et sonore de
l'identité de chaque édifice.

Explorer de nouvelles modalités
de visualisation et de sonification.

Caractériser, analyser, mettre en
comparaison des édifices pour
mieux les comprendre.

Sémantisation Et Spatialisation d'Arrière-Plan et d'Arrière-Plan
Annotation D. S. et formalisation du raisonnement

Commune de La Verdère (Var)



Chapelle Saint-Roch

Chapelle Saint-Roch – LA VERDIÈRE (Var) 1400 ?? – 1499 ??

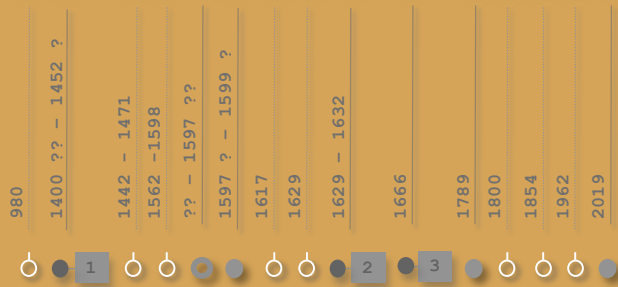

Grphe d'interactions potentielles
Dispositif de visualisation permettant d'organiser visuellement en temps ordinal les informations recueillies (indices établis ou discutés), propres à l'édifice ou contextuels.

Une forteresse est édifée à La Verdière (famille de Castellane).

Construction de la chapelle primitive.

Plusieurs familles venues de Sausses s'installent à La Verdière afin de repeupler la communauté. Guerres de religion.

L'édifice tombe en ruine.

Décision d'ériger une nouvelle chapelle en lieu et place de la chapelle primitive (conseil de la commune).

La cloche qui se trouve aujourd'hui à la chapelle Saint-Roch (MARIA) est fondue.

Épidémie de peste en Provence.

Construction de la nouvelle chapelle lors de la peste de 1629 (consécration 16 août 1632).

Construction d'un porche pour offrir un abri aux fidèles les jours de pluie.

Mise à disposition de la Nation des biens du clergé.

La Verdière atteint un maximum de population - 1775 habitants (plus haut total entre 1793 et 2017).

Épidémie de choléra à La Verdière.

La Verdière atteint un minimum de population - 473 habitants (plus bas total entre 1793 et 2017).

La cloche de la chapelle a été enlevée et mise à l'abri préventivement. Travaux de rénovation.

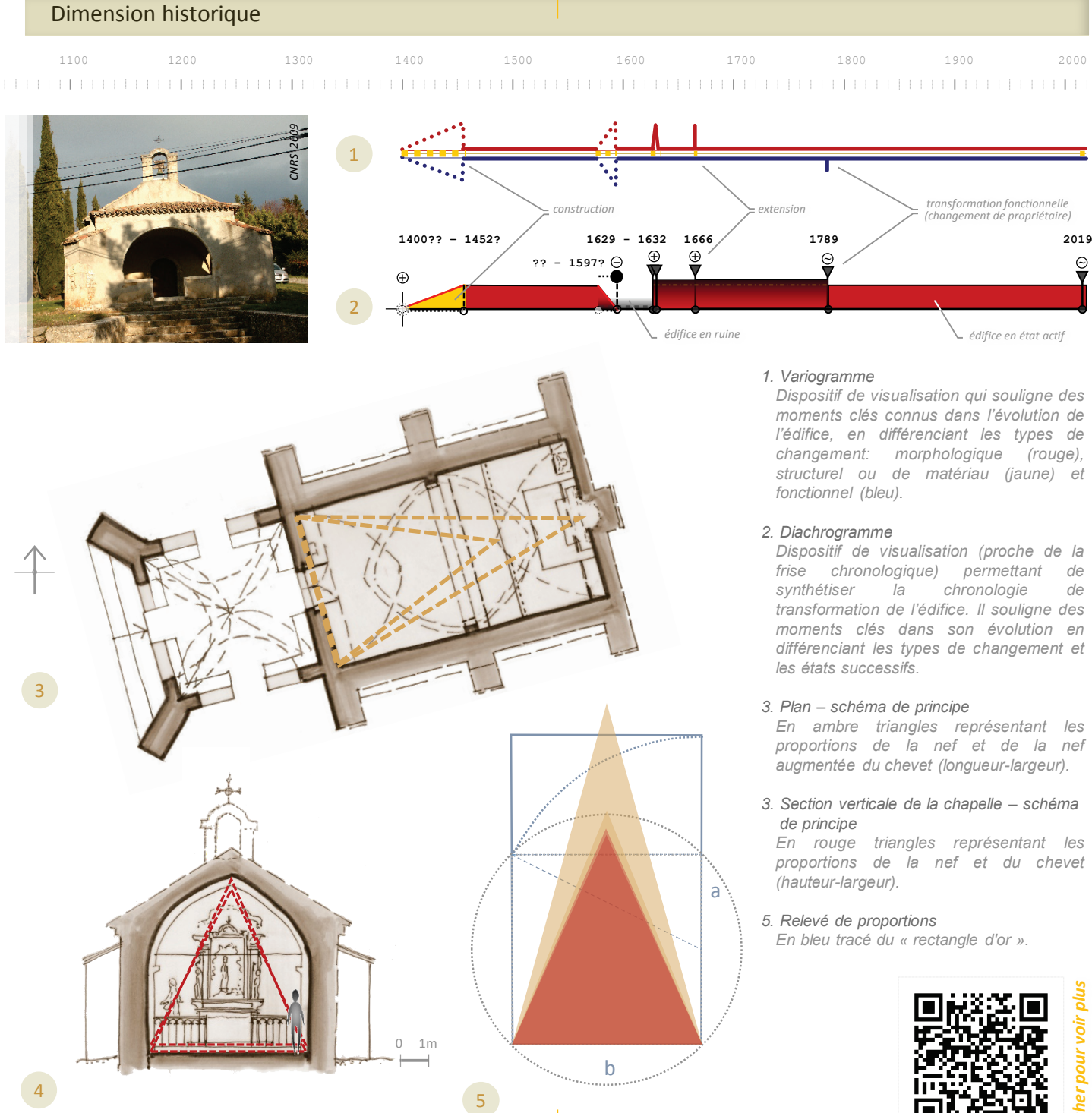

Crédits images: [1-5] UMR 3495 CNRS/MC MAP (J.Y. Blaise, I. Dudek), 2019



Flasher pour voir plus