

Dimension sonore

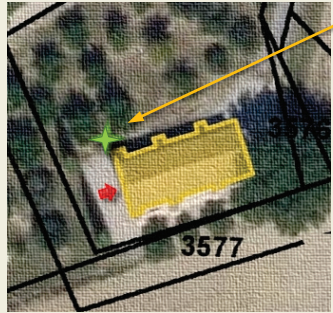

source : Géoportail IGN

1 Acquisition sonore: captation du fond d'air extérieur.



CNRS 2020

2 Préparation de la grille de captation (intérieur).

Contact >

UMR 7061 - P.R.I.S.M.
Campus CNRS Joseph Aiguier - Bât. S
31, chemin Joseph Aiguier
CS 70071
13402 MARSEILLE CEDEX 09

sesames@map.cnrs.fr



Flasher pour écouter

Données métriques et visuelles



@maplab/cnrs

4 esquisses du plan et de la section

Plan de situation, source : Géoportail IGN

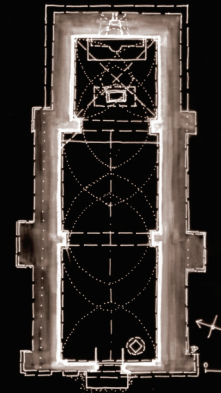
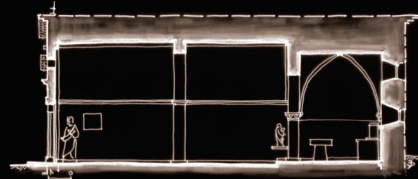

Contact >

UMR 3495 CNRS/MC MAP
Campus CNRS Joseph Aiguier - Bât. US
31, chemin Joseph Aiguier
CS 70071
13402 MARSEILLE CEDEX 09

sesames@map.cnrs.fr



08/05/2020

programme de recherche scientifique pluridisciplinaire



Comment faire lire, écouter, et réinvestir un patrimoine d'églises et de chapelles rurales?

Nouveau protocole d'acquisition de données métriques, visuelles, et sonores.

Rendre compte sur le plan visuel, compositionnel et sonore de l'identité de chaque édifice.

Explorer de nouvelles modalités de visualisation et de sonification.

Caractériser, analyser, mettre en comparaison des édifices pour mieux les comprendre.

Sémantisation Et Spatialisation d'Artefacts patrimoniaux Multi-Echelles : annotation 3D, sonification et formalisation du raisonnement

Commune de Pierrevert (Alpes-de-Haute-Provence)



Chapelle Saint-Patrice

3 Intérieur de la chapelle - vue « stitch rectangulaire » (photographie 360°)

site web du projet SESAMES <<http://anr-sesames.map.cnrs.fr>>

Avec le soutien de l'ANR - Agence Nationale de la Recherche



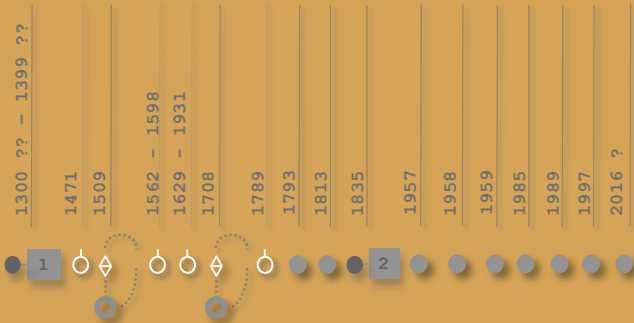

Graphe d'interactions potentielles

Dispositif de visualisation permettant d'organiser visuellement en temps ordinal les informations recueillies (indices établis ou discutés), propres à l'édifice ou contextuels.

Construction de la chapelle Saint-Patrice, qui pour certains peut représenter la première église paroissiale. La partie inférieure de la nef peut remonter au XIIIe s.

La peste et les guerres réduisent la population du village - plus que 90 habitants (350 habitants en 1470). Tremblement de terre dans les environs (épiscopat à Manosque). Dégâts possibles à la chapelle Saint-Patrice.

Guerres de religion.

Le village de Pierrevert est épargné pendant l'épidémie de peste.

Tremblement de terre avec épiscopat à Manosque - nombreux dégâts à Pierrevert (14-30 mars). Dégâts possibles à la chapelle Saint-Patrice.

Mise à disposition de la Nation des biens du clergé.

La chapelle St. Patrice est vidée et vendue aux sieurs Arène (ex-curés) et Achard.

Restauration de l'édifice.

La chapelle est relevée de ses ruines. (l'inscription sur le portail « *Instaurata anno 1835* » réalisé en pierre de Mane).

La chapelle est cédée à la commune par la famille Tamisier à condition qu'elle retrouve son statut de chapelle.

Réparation de la chapelle par "Les Amis de Saint Patrice".

Restauration du clocher de la chapelle.

Restauration de la chapelle.

Restauration de la chapelle.

Restauration menée par la municipalité et les "Amis de Jean Marie Plume" (clocher, maçonnerie, ébénisterie, vitraux).

Les baptêmes et les mariages peuvent à nouveau y être célébrés.

Dimension historique



Abbaye Saint-André de Villeneuve-lès-Avignon



Ordre des Bénédictins

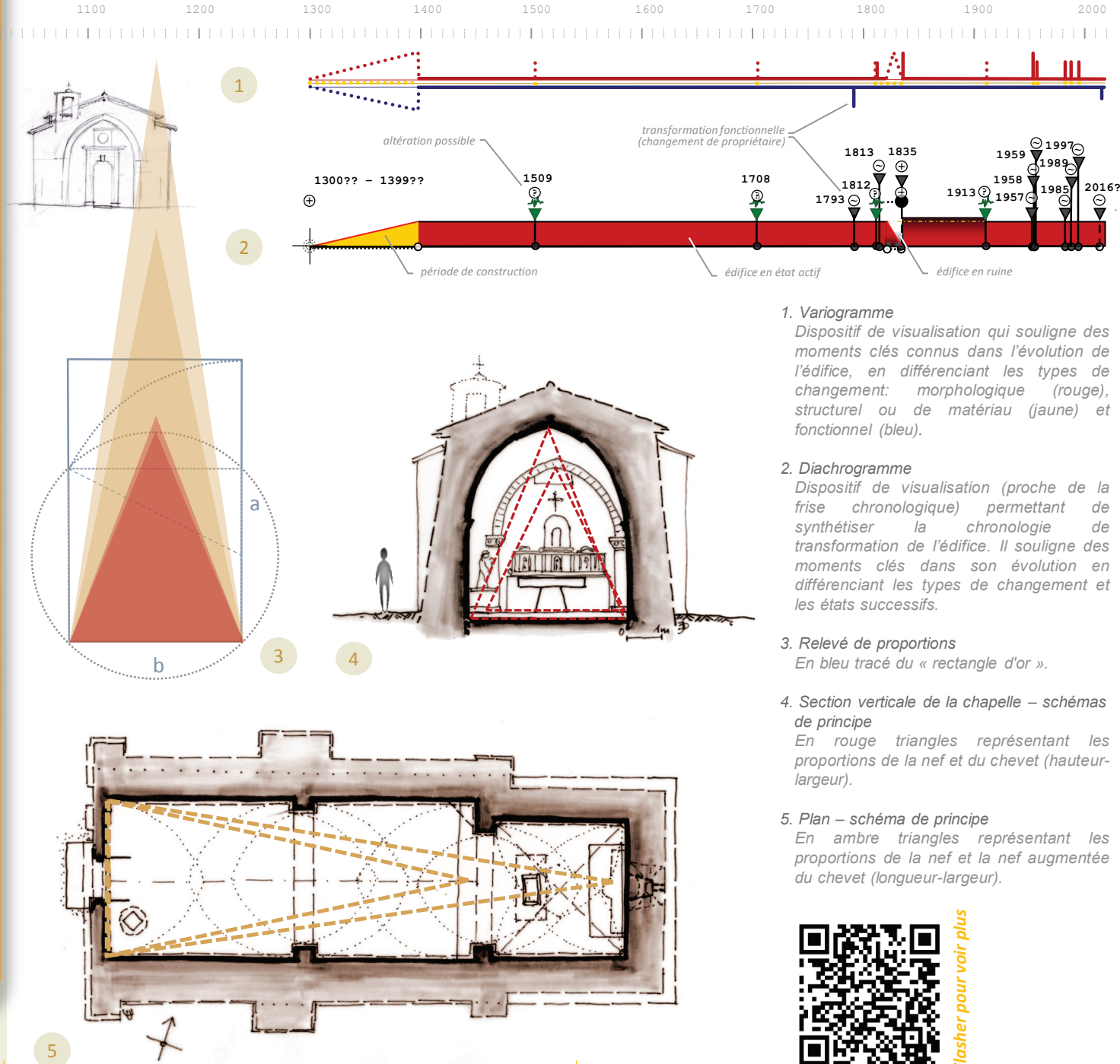

- Variogramme**
Dispositif de visualisation qui souligne des moments clés connus dans l'évolution de l'édifice, en différenciant les types de changement: morphologique (rouge), structurel ou de matériau (jaune) et fonctionnel (bleu).
- Diachrogramme**
Dispositif de visualisation (proche de la frise chronologique) permettant de synthétiser la chronologie de transformation de l'édifice. Il souligne des moments clés dans son évolution en différenciant les types de changement et les états successifs.
- Relevé de proportions**
En bleu tracé du « rectangle d'or ».
- Section verticale de la chapelle – schémas de principe**
En rouge triangles représentant les proportions de la nef et du chevet (hauteur-largeur).
- Plan – schéma de principe**
En orange triangles représentant les proportions de la nef et la nef augmentée du chevet (longueur-largeur).



Flasher pour voir plus

Chapelle Saint-Patrice PIERREVERT (Alpes-de-Haute-Provence) 1300 ?? – 1399 ??

○	1113	Première mention de Pierrevert (<i>Petra viridis</i>) dans un cartulaire de l'abbaye St. Victor de Marseille, qui y possédait un prieuré.
○	1178	Trois églises de Pierrevert dépendent de l'abbaye Saint-André de Villeneuve-lès-Avignon.
□	1300 ?? – 1399 ??	Construction de la chapelle Saint-Patrice, qui pour certains peut représenter la première église paroissiale. La partie inférieure de la nef peut remonter au XIII ^e s.
○	1315	La population de Pierrevert est relativement conséquente - 650 habitants.
○	1348	Épidémie de peste noire.
○	1390	Le village est pillé et détruit lors du passage de Raimond de Turenne.
○	1471	La peste et les guerres réduisent la population du village - plus que 90 habitants (350 habitants en 1470).
◇	1509	Tremblement de terre dans les environs (épocentre à Manosque). Dégâts possibles à la chapelle Saint-Patrice.
○	1562 – 1598	Guerres de religion.
○	1613	Pierrevert obtient un curé permanent.
○	1629 – 1931	Le village de Pierrevert est épargné pendant l'épidémie de peste.
○	1701	La « porte de Manosque », entrée dans Pierrevert, est détruite par un tremblement de terre.
◇	1708	Tremblement de terre avec épocentre à Manosque – nombreux dégâts à Pierrevert (14-30 mars). Dégâts possibles à la chapelle Saint-Patrice.
○	1789	Mise à disposition de la Nation des biens du clergé.
●	1793	La chapelle St. Patrice est vidée et vendue aux sieurs Arène (ex-curés) et Achard.
◇	1812	Séisme avec épocentre à Beaumont-de-Pertuis ressenti dans la commune. Dégâts possibles à la chapelle Saint-Patrice.
●	1813	Restauration de l'édifice.
●	1835	La chapelle est relevée de ses ruines. (l'inscription sur le portail « <i>Instaurata anno 1835</i> » réalisé en pierre de Mane).
□	1851	La population de Pierrevert atteint 850 habitants.
○	1854	Neuf victimes de choléra à Pierrevert.
◇	1913	Tremblement de terre avec épocentre à Volx. Dégâts possibles à la chapelle Saint-Patrice.
○	1945	Suite à la dépopulation de la région la population de Pierrevert chute à 347 personnes.
●	1957	La chapelle est cédée à la commune par la famille Tamisier à condition qu'elle retrouve son statut de chapelle.
●	1958	Réparation de la chapelle par "Les Amis de Saint Patrice".
●	1959	Restauration du clocher de la chapelle.
●	1985	Restauration de la chapelle.
●	1989	Restauration de la chapelle.
●	1997	Restauration menée par la municipalité et les "Amis de Jean Marie Plume" (clocher, maçonnerie, ébénisterie, vitraux).
●	2016 ?	Les baptêmes et les mariages peuvent à nouveau y être célébrés.